



SAN CLEMENTE

Encuentro, Aventura y Naturaleza

INFORME DE EVALUACION

TRANSPORTE PRIVADO DE PASAJEROS, ARRIENDO DE VEHÍCULOS Y MAQUINARIA ID 2239-12-LR25

COTIZACION ID 5802394-9303FVQW

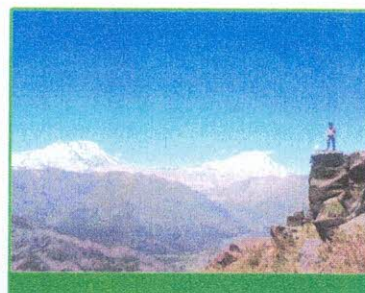
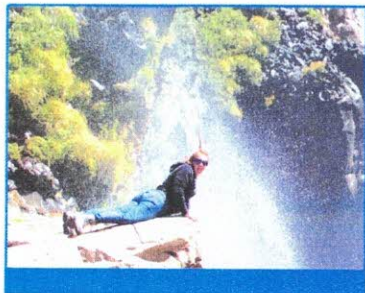

INFORME DE EVALUACION CONVENIO MARCO TRANSPORTE PRIVADO DE PASAJEROS

Con fecha 02 de abril de 2025, se evaluaron las ofertas recibidas en Convenio Marco Transporte privado de Proveedores, cotización ID: 5802394-9303FVQW denominada "Contratación de transporte para salidas pedagógicas para establecimientos de la Comuna de San Clemente de Junio a diciembre 2026.

1. DEMANDANTE.

Razón Social	<u>Ilustre Municipalidad de San Clemente</u>
Unidad de compra	UNIDAD COMPRAS MUNICIPALES
R. U. T.	69.110.500-8
Dirección	CARLOS SILVA RENARD S/N (MUNICIPALIDAD)
Comuna	San Clemente
Región en que se genera la Adquisición	Región del Maule
Responsable Proceso Licitación	HORMAZABAL LARA, BRAULIO ESTEBAN
Cargo	UNIDAD COMPRAS EDUCACION
Teléfono	2621310
E-Mail	Braulio.hormazabal@edusanclemente.cl

2. REQUERIMIENTO:
Identificación de la contratación

- **ID Producto:** 4675000 **Nombre del producto:** TRANSPORTE PRIVADO DE PASAJEROS

La propuesta deberá ajustarse a la totalidad de productos requeridos. Cabe señalar que en el marco de los presentes requerimientos se requerirán las viajes a los lugares que se listan a continuación en las siguientes fechas, las que se indican por cada uno de los establecimientos que las requieren.

a) Identificación de la contratación

ESTABLECIMIENTO	DESTINO	FECHA	HORARIOS SALIDA	HORARIO RETORNO EN ESTABLECIMIENTO	Nº DE PARTICIPANTES	CAPACIDAD PASAJEROS BUS	Nº DE BUSES
ARTURO PRAT	Reserva Nacional Altos de Lircay, San Clemente	09-09-2026	8:30	17:00	80	44 pax.	2
	Curanipe/ Pelluhue	07-10-2026	8:00	18:00	80	44 pax.	2
	Cine Muvix, Talca	28-10-2026	9:00	15:40	40	40 pax.	1
BELLA UNION	Bosque Encantado y Cueva los Pincheira, Chillán	21-10-2026	8:00	18:00	70	44 pax.	2
	Congreso Nacional y Museo la Sebastiana, Valparaíso	28-10-2026	6:00	21:00	70	44 pax.	2
BRAMADERO	Museo Aeronáutico, Santiago	28-08-2026	7:00	18:00	70	44 pax.	2
	Bosque Encantado, Chillán	30-10-2026	7:00	18:00	70	44 pax.	2
CARRETONES	MIM, Santiago/ Buin Zoo, Buin	29-10-2026	6:00	22:00	18	18 pax.	1
CHEQUEN DE LA PEÑA	Zoológico Metropolitano, Santiago	21-10-2026	6:00	19:00	132	44 pax.	3
	Congreso Nacional, Valparaíso	28-10-2026	5:00	19:00	112	44 pax.	3
COREL	Buin Zoo, Buin	05-11-2026	6:00	20:00	12	15 pax.	1

EL COLORADO	Viña del Mar/ Valparaíso	15-10-2026	4:30	23:59	120	44 pax.	3
		01-10-2026	6:00	20:00	88	44 pax.	2
FLOR DEL LLANO	Salto La Placeta	22-10-2026	7:30	18:00	88	44 pax.	2
		26-11-2026	6:00	19:00	44	44 pax.	1
LOS MONTES	Jardín Botánico UTAL, Talca	26-11-2026	9:15	14:00	44	44 pax.	1
	Bosque Encantado, Chillán	29-10-2026	7:00	21:00	176	44 pax.	4
LOS ROBLES DE VILCHES CENTRO	Parque Río Claro, Talca	19-11-2026	9:00	15:30	176	44 pax.	4
		12-11-2026	7:30	19:30	15	15 pax.	1
PASO NEVADO	MIM, Santiago	11-11-2026	6:30	20:30	80	44 pax.	2
		21-10-2026	7:30	17:30	103	44 pax.	2
PUNTA DE DIAMANTE	Cine Muvix, Talca	09-06-2026	9:00	19:00	72	44 pax.	2
		30-09-2026	9:00	19:00	70	44 pax.	2
QUERI	Redkids Trampoline/ Parque Río Claro, Talca	27-10-2026	6:30	21:00	108	44 pax.	3
		10-11-2026	6:00	22:00	85	44 pax.	2
RAMADILLAS	Jardín Botánico UTAL, Talca	17-11-2026	10:00	15:00	84	44 pax.	2
		18-11-2026	10:00	15:00	84	44 pax.	2
	Jardín Botánico UTAL, Talca	19-11-2026	10:00	15:00	84	44 pax.	2

	Buin Zoo, Buin	17-11-2026	7:00	19:00	84	44 pax.	2
	Buin Zoo, Buin	18-11-2026	7:00	19:00	84	44 pax.	2
	Buin Zoo, Buin	19-11-2026	7:00	19:00	84	44 pax.	2
	Reserva Nacional Federico Albert, Chanco	17-11-2026	7:00	19:00	84	44 pax.	2
	Reserva Nacional Federico Albert, Chanco	18-11-2026	7:00	19:00	84	44 pax.	2
	Reserva Nacional Federico Albert, Chanco	19-11-2026	7:00	19:00	84	44 pax.	2
SAN CLEMENTE	Caleta Lengua, Talcahuano	10-11-2026	7:00	19:00	126	44 pax.	3
	Caleta Lengua, Talcahuano	11-11-2026	7:00	19:00	84	44 pax.	2

b) Itinerario

ESTABLECIMIENTO	DESTINO	ITINERARIO					
ARTURO PRAT	Reserva Nacional Altos de Lircay, San Clemente	08:30 hrs. Salida desde Escuela Arturo Prat con destino a Reserva Nacional Altos de Lircay. Recorrido por senderos de la reserva. 17:00 hrs. Llegada a Escuela Arturo Prat.					
	Curanipe/ Pelluhue	08:00 hrs. Salida desde Escuela Arturo Prat con destino a Curanipe. Recorrido por sector costero de Curanipe y posterior traslado a Pelluhue. 18:00 hrs. Llegada a Escuela Arturo Prat.					
	Cine Muvix, Talca	08:00 hrs. Salida desde Escuela Arturo Prat con destino a Talca. Asisten a función de cine y posterior almuerzo en el mismo recinto. 15:40 hrs. Llegada a Escuela Arturo Prat.					
BELLA UNION	Bosque Encantado y Cueva los Pincheira,	08:00 hrs. Salida desde Escuela Bella Unión con destino a Bosque Encantado, Chillán. Recorrido por Bosque encantado, Chillán.					

	Chillán	Recorrido por Cueva de los Pincheira 18:00 hrs. Llegada a Escuela Bella Unión
	Congreso Nacional y Museo la Sebastiana, Valparaíso	06:00 hrs. Salida desde Escuela Bella Unión con destino a Valparaíso. Visita a Congreso Nacional Visita a Museo La Sebastiana 21:00 hrs. Llegada a Escuela Bella Unión
BRAMADERO	Museo Aeronáutico, Santiago	07:00 hrs. Salida desde Escuela Bramadero con destino a Santiago. Visita recorrido a Museo Nacional Aeronáutico y del Espacio, comuna de Cerrillos. Almuerzo en centro comercial (Mall) más cercano. 18:00 hrs. Llegada a Escuela Bramadero.
	Bosque Encantado, Chillán	07:00 hrs. Salida desde Escuela Bramadero con destino a Bosque Encantado, Chillán. 09:00 parada pronto Copec Visita recorrido a parque Bosque Encantado. Almuerzo en centro comercial (Mall) más cercano. 18:00 llegada a Escuela Bramadero.
CARRETONES	MIM, Santiago/ Buin Zoo, Buin	06:00 hrs. Salida desde Escuela Carretones con destino a Santiago Visita recorrido Museo Interactivo Mirador Almuerzo en centro comercial (Mall) más cercano. Salida con destino a Bioparque BuinZoo, Buin. Visita recorrido Buin Zoo. 22:00 hrs. Llegada a Escuela Carretones.
	Zoológico Metropolitano, Santiago	06:00 hrs. Salida desde Escuela Chequén de la Peña con destino a Santiago. Recorrido por Zoológico Metropolitano. Almuerzo en Mall San Bernardo. Recorrido por Parque USACH. 19:00 hrs. Llegada a Escuela Chequén de la Peña.
CHEQUEN DE LA PEÑA	Congreso Nacional, Valparaíso	05:00 hrs. Salida desde Escuela Chequén de la Peña con destino a Valparaíso. Recorrido por Congreso Nacional, Puerto de Valparaíso. Almuerzo en Mall Paseo Ross. Recorrido por Reloj de Flores y Quinta Vergara, Viña del Mar. 19:00 hrs. Llegada a Escuela Chequén de la Peña.
	Buin Zoo, Buin	6:00 hrs. Salida de Escuela Corel con destino a Buin. Visita recorrido Buin Zoo.
COREL		

EL COLORADO	Viña del Mar/ Valparaíso	<p>Almuerzo en Mall Plaza Sur, San Bernardo 20:00 hrs. Llegada a Escuela Corel.</p> <p>04:30 hrs. Salida desde Escuela El Colorado con destino a Valparaíso. Recorrido por Museo Naval y asensores de Valparaíso. Recorrido por Reloj de Flores, Quinta Vergara y Costanera de Viña del Mar. Almuerzo en centro comercial más cercano. 23:59 hrs. Llegada a Escuela El Colorado.</p> <p>06:00 hrs. Salida desde Escuela Flor del Llano con destino a Buin. Visita recorrido Buin Zoo.</p> <p>Almuerzo en Mall San Bernardo. 20:00 hrs. Llegada a Escuela Flor del Llano.</p> <p>07:30 hrs. Salida desde Escuela Flor del Llano con destino a Salto La Placeta. Visita recorrido en Salto La Placeta.</p> <p>18:00 hrs. Llegada a Escuela Flor del Llano</p>
FLOR DEL LLANO	<p>Buin Zoo, Buin</p> <p>Salto La Placeta</p> <p>Parque Nacional Los Ruiles, Pelluhue</p> <p>Jardín Botánico UTAL, Talca</p>	<p>06:00 hrs. Salida desde Escuela Flor del Llano con destino a Pelluhue. Visita recorrido Parque Nacional Los Ruiles. Traslado y recorrido por Pelluhue (pueblo y zona costera) 19:00 hrs. Llegada a Escuela Flor del Llano.</p> <p>09:15 hrs. Salida desde Escuela Flor del Llano con destino a Talca</p> <p>Visita recorrido Jardín Botánico Universidad de Talca. Traslado y recorrido en Parque Río Claro. 14:00 hrs. Llegada a Escuela Flor del Llano.</p> <p>07:00 hrs. Salida desde Escuela Los Montes con destino a Bosque Encantado, Chillán. Visita recorrido Bosque Encantado Las Trancas. Almuerzo en Mall Arauco Chillán. 21:00 hrs. Llegada a Escuela Los Montes.</p> <p>09:00 hrs. Salida desde Escuela Los Montes con destino a Talca. Visita recorrido Parque Río Claro, Talca. Almuerzo en Mall Plaza Maule, Talca. 15:30 hrs. Llegada a Escuela Los Montes.</p> <p>07:30 hrs. Salida desde Escuela Los Robles de Vilches Centro, con destino a Buin. Visita recorrido Bioparque Buin Zoo. Almuerzo en Mall Plaza Sur. 19:30 hrs. Llegada a Escuela Los Robles de Vilches Centro.</p>
LOS MONTES	<p>Bosque Encantado, Chillán</p> <p>Parque Río Claro, Talca</p>	
LOS ROBLES DE VILCHES CENTRO	Buin Zoo, Buin	

PASO NEVADO	MIM, Santiago	06:30 hrs. Saluda desde Escuela Paso Nevado con destino a Santiago. Visita recorrido Museo Interactivo Mirador. Almuerzo en centro comercial más cercano 20:30 hrs. Llegada a Escuela Paso Nevado.
PUNTA DE DIAMANTE	MIM, Santiago	07:30 hrs. Salida desde Escuela Punta de Diamante con destino a Santiago. Visita recorrido a Museo Interactivo Mirador. 17:30 hrs. Llegada a Escuela Punta de Diamante.
QUERI	Cine Muvix, Talca	09:00 hrs. Salida desde Escuela Queri con destino a Talca Asisten a función en Cine Muvix y almuerzan en el recinto 19:00 hrs. Llegada a Escuela Queri
	Redkids Trampoline/ Parque Río Claro, Talca	09:00 hrs. Salida desde Escuela Queri con destino a Talca Visita recorrido a Redkids Trampoline. Traslado y visita a Parque Río Claro. Almuerzo en Mall Plaza Maule. 19:00 hrs. Llegada a Escuela Queri
	Buin Zoo, Buin	06:30 hrs. Salida desde Escuela Queri con destino a Buin Visita recorrido Buin Zoo. Almuerzo en centro comercial cercano. 21:00 hrs. Llegada a Escuela Queri
	Recorrido Valparaíso/ Viña del Mar	06:00 hrs. Salida desde Escuela Queri con destino a Valparaíso. Recorrido por Valparaíso: Congreso, Museo Naval y sector portuario. Almuerzo en centro comercial más cercano. Recorrido por Viña del Mar: Reloj de Flores y Quinta Vergara. 22:00 hrs. Llegada a Escuela El Colorado.
	Jardín Botánico UTAL, Talca	10:00 hrs. Salida desde Escuela Ramadillas con destino a Talca. Visita recorrido Jardín Botánico Universidad de Talca. Almuerzo en casino del mismo recinto. 15:00 hrs. Llegada a Escuela Ramadillas
RAMADILLAS	Jardín Botánico UTAL, Talca	10:00 hrs. Salida desde Escuela Ramadillas con destino a Talca. Visita recorrido Jardín Botánico Universidad de Talca. Almuerzo en casino del mismo recinto. 15:00 hrs. Llegada a Escuela Ramadillas
	Jardín Botánico UTAL, Talca	10:00 hrs. Salida desde Escuela Ramadillas con destino a Talca. Visita recorrido Jardín Botánico Universidad de Talca. Almuerzo en casino del mismo recinto. 15:00 hrs. Llegada a Escuela Ramadillas

	Buin Zoo, Buin	07:00 hrs. Salida desde Escuela Ramadillas con destino a Buin Visita recorrido Buin Zoo. Traslado y almuerzo en Mall Patio Rancagua. 19:00 hrs. Llegada a Escuela Ramadillas.
	Buin Zoo, Buin	07:00 hrs. Salida desde Escuela Ramadillas con destino a Buin Visita recorrido Buin Zoo. Traslado y almuerzo en Mall Patio Rancagua. 19:00 hrs. Llegada a Escuela Ramadillas.
	Buin Zoo, Buin	07:00 hrs. Salida desde Escuela Ramadillas con destino a Buin Visita recorrido Buin Zoo. Traslado y almuerzo en Mall Patio Rancagua. 19:00 hrs. Llegada a Escuela Ramadillas.
	Reserva Nacional Federico Albert, Chanco	07:00 hrs. Salida desde Escuela Ramadillas con destino a Chanco. Visita Plaza de Armas de Cauquenes (optativo) Visita recorrido Reserva Nacional Federico Albert. Traslado y recorrido costanera de Pelluhue. Visita Plaza de Armas de Cauquenes (optativo) 19:00 hrs. Llegada a Escuela Ramadillas.
	Reserva Nacional Federico Albert, Chanco	07:00 hrs. Salida desde Escuela Ramadillas con destino a Chanco. Visita Plaza de Armas de Cauquenes (optativo) Visita recorrido Reserva Nacional Federico Albert. Traslado y recorrido costanera de Pelluhue. Visita Plaza de Armas de Cauquenes (optativo) 19:00 hrs. Llegada a Escuela Ramadillas.
	Reserva Nacional Federico Albert, Chanco	07:00 hrs. Salida desde Escuela Ramadillas con destino a Chanco. Visita Plaza de Armas de Cauquenes (optativo) Visita recorrido Reserva Nacional Federico Albert. Traslado y recorrido costanera de Pelluhue. Visita Plaza de Armas de Cauquenes (optativo) 19:00 hrs. Llegada a Escuela Ramadillas.
SAN CLEMENTE	Caleta Lengua, Talcahuano	07:00 hrs. Salida desde Escuela San Clemente con destino a Talcahuano. Visita recorrido Caleta Lengua. Almuerzo en Mall Plaza Trébol. Visita recorrido por Talcahuano

	19:00 hrs. Llegada a San Clemente.
Caleta Lengua, Talcahuano	07:00 hrs. Salida desde Escuela San Clemente con destino a Talcahuano. Visita recorrido Caleta Lengua. Almuerzo en Mall Plaza Trébol. Visita recorrido por Talcahuano 19:00 hrs. Llegada a San Clemente.

c) Presupuesto:

La ejecución del presente requerimiento será con cargo a fondos provenientes de la Ley SEP, considerados en el Presupuesto Municipal Educación 2026.

2.1. Presupuesto Disponible: Corresponde a la sumatoria de montos, con un total disponible de **\$53.760.000.- EXENTO DE IVA.** Sin perjuicio de lo anterior, cada establecimiento posee un presupuesto único disponible, a continuación, se detalla las los establecimientos (escuelas) y montos asociados.

N°	ESTABLECIMIENTO	MONTO DISPONIBLE POR ESTABLECIMIENTO (EXENTO IVA)
1	ARTURO PRAT	\$ 2.280.000
2	BELLA UNION	\$ 3.860.000
3	BRAMADERO	\$ 3.360.000
4	CARRETONES	\$ 750.000
5	CHEQUEN DE LA PEÑA	\$ 6.150.000
6	COREL	\$ 700.000
7	EL COLORADO	\$ 3.450.000
8	FLOR DEL LLANO	\$ 3.250.000
9	LOS MONTES	\$ 4.600.000
10	LOS ROBLES DE VILCHES CENTRO	\$ 700.000
11	PASO NEVADO	\$ 1.800.000
12	PUNTA DE DIAMANTE	\$ 2.550.000
13	QUERI	\$ 6.030.000
14	RAMADILLAS	\$ 9.780.000
15	SAN CLEMENTE	\$ 4.500.000
		\$ 53.760.000

3. ANTECEDENTES PREVIOS:

- El informe de evaluación de las ofertas del convenio marco de transporte privado de pasajeros, se efectuó considerando que las ofertas cumplieran con los requisitos mínimos para ofertar, tales como: Año igual o superior al 2015, cantidad de buses requerido por escuela y presupuesto disponible por establecimiento.
- Antes del cierre de recepción de las ofertas, se recibieron dos consultas por parte de los potenciales oferentes a través del foro de consulta del sistema de información www.mercadopublico.cl

N°	Preguntas y Respuestas		Fechas
1	Pregunta	LA ADJUDICACION SERA POR LINEA ? O POR EL TOTAL DE SERVICIOS ?	27/03/2026 07:15:39 PM
	Respuesta	La selección de la oferta, será por volumen completo o por el total del servicio	30/03/2026 08:27:17 AM
2	Pregunta	LOS SERVICIOS REQUIEREN DE ASISTENTE EN RUTA ? EN CASO DE SER ASI, CUALES REQUERIRAN ASIATENTE? SE PODRIA ACLARAR ESE PUNTO	27/03/2026 07:14:59 PM
	Respuesta	Los Servicios que se están cotizando, no requieren asistente, toda vez que en el viaje asistirán pequeñas delegaciones de funcionarios de los respectivos colegios	30/03/2026 09:14:26 AM

4. EL CALENDARIO DE LA PRESENTE COTIZACION.

Inicio de publicación : 24-03-2026

Fin de publicación : 31-03-2026

Inicio de evaluación : 01-04-2026

Fin de evaluación : 07-04-2026

5. APERTURA ELECTRONICA DE LA OFERTA:

La apertura electrónica de las ofertas administrativas y técnicas de esta cotización, fue realizada el 01/04/2026, de acuerdo a la información entregada por la plataforma que refleja en resumen el acto de apertura Electrónica.

CUADRO DE INFORMACION GENERAL DE OFERTAS RECIBIDAS:

Se recibieron dos ofertas, según el siguiente detalle:

N°	Proveedor	RUT
1	BUSES VILLAR LIMITADA Empresa	76.465.610-5
2	MARPACIFICO SPA EMPRESA	77.173.533-9

6 CUADRO DE ADMISIBILIDAD DE LA OFERTA:

N°	Proveedor	RUT	Observación	Conclusión
1	BUSES VILLAR LIMITADA Empresa	76.465.610-5	Oferta Volumen incompleto, debido que le falto indicar un bus para la escuela de Queri, viaje Buin Zoo	Rechazada
2	MARPACIFICO SPA EMPRESA	77.173.533-9	Cumple con los requisitos mínimos.	Aceptada

7.-CRITERIOR DE EVALUACION Y EVALUACION DE LAS OFERTAS.

Definidos definidos en el convenio marco de transporte en evaluación son los siguientes:

Criterios de evaluación

	COMPONENTES		PONDERACIÓN (%)
1	Precio Oferta Económica	PO	90
2	Proveedor Regional	PR	10
	TOTAL		100

A) PRECIO 90%

La evaluación se realizará por precio con la siguiente formula:

Evaluación de la oferta económica (EOE):

$$\text{Ponderación: } \left(\frac{\text{Precio menor ofertado}}{\text{Precio del postulante}} \right) \times 100$$

b) Proveedor Regional 10%

Este criterio tiene por objeto incentivar la participación de proveedores cuyo domicilio tributario principal esté ubicado en la misma región en la que se requiere la prestación del servicio, conforme a lo indicado en la solicitud de cotización.

Se considerará como proveedor regional aquel cuya región de origen declarada su sección de garantías Generales corresponda a la misma región geográfica señalada como lugar de entrega en la solicitud de cotización, indicado en el Anexo N° 1.

La asignación de puntaje será la siguiente:

Condición	Puntaje
El proveedor tiene domicilio en la región requerida	100
El proveedor no tiene domicilio en la región requerida	0

Se solucionará al proveedor con mayor puntaje total, determinado bajo la siguiente formula:

Puntaje total	POE 0,90 + PR 0,10
----------------------	---------------------------

EMPATE: Cuando se producen empates, se seleccionará al oferente tenga mejor puntaje en la oferta económica y de persistir el empate se seleccionará a quien haya obtenido el mejor puntaje en la ubicación regional.

8. EVALUACIÓN DE LAS OFERTAS.

Se realizó la evaluación de los ofertantes que cumplieron lo requerido, según el siguiente detalle:

Proveedor	Rut Proveedor	OFERTA ECONOMICA (90%)			Fomento Desarrollo Local 10%			Total
		Monto total ofertado	Puntaje	Nota Ponderada precio	Ubicación	Puntos	Nota Ponderada	
MARPACIFICO SPA EMPRESA	77.173.533-9	\$ 49.975.000	100,0	90,00	Talca	100,00	10	100,00

9. CONCLUSIÓN.

De lo expuesto y vistos los antecedentes en presentación de ofertas a través del portal www.mercadopublico.cl, la evaluación establece y deja constancia de lo siguiente:

Efectuada la evaluación y de acuerdo a lo requerido en la presente cotización, se recomienda seleccionar la presente cotización de convenio marco "Contratación de transporte para salidas pedagógicas para establecimientos de la Comuna de San Clemente de Junio a diciembre 2026 DAEM. ID cotización: 5802394-9303FVQW, al proveedor **MARPACIFICO SPA EMPRESA. Rut 77.173.533-9, puntaje 100 puntos y por un monto total de \$ 49.975.000.-**

Siendo las 16:30 horas se cierra proceso de análisis y evaluación de antecedentes,

Para constancia firman

Braulio Hormazabal Lara
Unidad de Compra DAEM

Carolina Ulloa Arancibia
Unidad Técnica

San Clemente, 01 de abril de 2026.

