



SAN CLEMENTE

Encuentro, Aventura y Naturaleza

INFORME DE EVALUACION

TRANSPORTE PRIVADO DE PASAJEROS, ARRIENDO DE VEHÍCULOS Y MAQUINARIA ID 2239-12-LR25

COTIZACION ID 5802394-1874QYKD

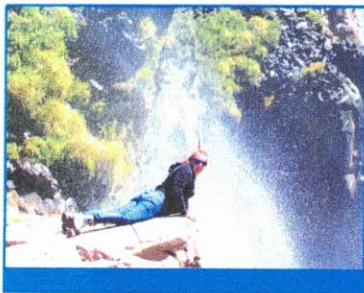

INFORME DE EVALUACION CONVENIO MARCO TRANSPORTE PRIVADO DE PASAJEROS

Con fecha 02 de abril de 2025, se evaluaron las ofertas recibidas en Convenio Marco Transporte privado de Proveedores, cotización ID **5802394-1874QYKD** denominada "Contratación de transporte para salidas pedagógicas para 2 establecimientos de la Comuna de San Clemente" de Agosto a Noviembre 2026.

1. DEMANDANTE.

Razón Social	<u>Ilustre Municipalidad de San Clemente</u>
Unidad de compra	UNIDAD COMPRAS MUNICIPALES
R. U. T.	69.110.500-8
Dirección	CARLOS SILVA RENARD S/N (MUNICIPALIDAD)
Comuna	San Clemente
Región en que se genera la Adquisición	Región del Maule
Responsable Proceso Licitación	HORMAZABAL LARA, BRAULIO ESTEBAN
Cargo	UNIDAD COMPRAS EDUCACION
Teléfono	2621310
E-Mail	Braulio.hormazabal@edusanclemente.cl

2. REQUERIMIENTO:
Identificación de la contratación

- **ID Producto:** 4675000 **Nombre del producto:** TRANSPORTE PRIVADO DE PASAJEROS

La propuesta deberá ajustarse a la totalidad de productos requeridos. Cabe señalar que en el marco de los presentes requerimientos se requerirán las viajes a los lugares que se listan a continuación en las siguientes fechas, las que se indican por cada uno de los establecimientos que las requieren.

a) Identificación de la contratación

LÍNEA	ESTABLECIMIENTO	DESTINO	FECHA	HORARIOS SALIDA	HORARIO RETORNO EN ESTABLECIMIENTO	Nº DE PARTICIPANTES	CAPACIDAD PASAJEROS BUS	Nº DE BUSES
LÍNEA 1	AURORA	Parque Safari/ Rancagua	20-08-2026	7:00	20:00	151	44 pax.	4
LÍNEA 2	LICEO SAN CLEMENTE ENTRE RÍOS	Estadio San Carlos de Apoquindo/ Santiago	26-10-2026	6:00	23:00	44	44 pax.	1
		Museo de la Memoria- MIM/ Santiago	29-10-2026	6:00	22:00	44	44 pax.	1
		Viña del Mar- Valparaíso	26-11-2026	5:00	23:00	44	44 pax.	1
		Viña del Mar- Valparaíso	05-11-2026	6:00	22:00	44	44 pax.	1
		Viña del Mar- Valparaíso	28-10-2026	5:00	23:00	44	44 pax.	1
		Santa Cruz- Pichilemu	12-11-2026	6:00	23:00	44	44 pax.	1
LÍNEA 2	LICEO SAN CLEMENTE ENTRE RÍOS	Lota- Tomé/ Talcahuano	29-10-2026	6:00	23:00	44	44 pax.	1
		Parque Tricahue/ San Clemente	05-11-2026	8:30	16:30	44	44 pax.	1
		Constitución	18-11-2026	8:30	17:00	44	44 pax.	1

b) Itinerario

LÍNEAS	ESTABLECIMIENTOS	DESTINO	ITINERARIO
LÍNEA 1	AURORA	Parque Safari/ Rancagua	Salida desde la escuela -llegada el parque safari - Almuerzo/Colación -tour en el safari - viaje de vuelta al establecimiento
LÍNEA 2	LICEO SAN CLEMENTE ENTRE RÍOS	Estadio San Carlos de Apoquindo/ Santiago	Salida, Visita Estadio San Carlos de Apoquindo, Almuerzo Mall Sports, Regreso

Museo de la Memoria- MIM/ Santiago	Salida, MIM, Museo de la Memoria, Almuerzo, Regreso
Viña del Mar- Valparaíso	Salida, Valparaíso Plaza Sotomayor, Paseo Yugoslavo, Almuerzo Mall Marina Arauco, Reloj de Flores, Caleta Abarca, Regreso
Viña del Mar- Valparaíso	Salida, Quinta Vergara, Almuerzo Mall Marina Arauco, Caleta Abarca, Regreso
Viña del Mar- Valparaíso	Salida, Jardín Botánico, Almuerzo Concón, ENAP Refinería Aconcagua Playa Amarilla Regreso
Santa Cruz- Pichilemu	Salida, Museo del Automóvil Santa Cruz, Cahuil – Pichilemu , Regreso
Lota- Tomé/ Talcahuano	Salida, Mina Chiflón del Diablo, Parque Isidora Cousiño, Playa de Tomé, El Morro, Regreso
Parque Tricahue/ San Clemente	Salida, Parque Tricahue, Almuerzo, Parque Tricahue, Armerillo, Regreso
Constitución	Salida, CELCO, Puerto Magallanes, Regreso

c) Presupuesto:

La ejecución del presente requerimiento será con cargo a fondos provenientes de la Ley SEP, considerados en el Presupuesto Municipal Educación 2026.

2.1. Presupuesto Disponible: Corresponde a la sumatoria de montos, con un total disponible de \$ **12.220.00.- EXENTO DE IVA**. Sin perjuicio de lo anterior, cada establecimiento posee un presupuesto único disponible, a continuación, se detalla las los establecimientos (escuelas) y montos asociados.

LÍNEA	ESTABLECIMIENTO	MONTO DISPONIBLE POR ESTABLECIMIENTO (EXENTO IVA)
1	AURORA	\$3.320.000
2	LICEO SAN CLEMENTE ENTRE RIOS	\$8.900.000
		\$12.220.000

3. ANTECEDENTES PREVIOS:

- El informe de evaluación de las ofertas del convenio marco de transporte privado de pasajeros, se efectuó considerando que las ofertas cumplieran con los requisitos mínimos para ofertar, tales como: Año igual o superior al 2015, cantidad de buses requerido por escuela y presupuesto disponible por establecimiento.

4. EL CALENDARIO DE LA PRESENTE COTIZACION.

Ficha servicio: ID 4675000

Producto a cotizar: TRANSPORTE PRIVADO DE PASAJEROS

Estado: En Evaluación

Inicio de publicación 11-06-2026

Fin de publicación 18-06-2026

Inicio de evaluación 19-06-2026

Fin de evaluación 24-06-2026

5. APERTURA ELECTRONICA DE LA OFERTA:

La apertura electrónica de las ofertas administrativas y técnicas de esta cotización, fue realizada el 19/06/2026, de acuerdo a la información entregada por la plataforma que refleja en resumen el acto de apertura Electrónica.

CUADRO DE INFORMACION GENERAL DE OFERTAS RECIBIDAS:

Se recibieron dos ofertas, según el siguiente detalle:

N°	Proveedor	RUT
1	BUSES VILLAR LIMITADA Empresa	76.465.610-5
2	MARPACIFICO SPA EMPRESA	77.173.533-9

6 CUADRO DE ADMISIBILIDAD DE LA OFERTA:

N°	Proveedor	RUT	Observación	Conclusión
1	BUSES VILLAR LIMITADA Empresa	76.465.610-5	Cumple con los requisitos mínimos.	Aceptada
2	MARPACIFICO SPA EMPRESA	77.173.533-9	Cumple con los requisitos mínimos.	Aceptada

7.- CRITERIOR DE EVALUACION Y EVALUACION DE LAS OFERTAS.

Definidos definidos en el convenio marco de transporte en evaluación son los siguientes:

Criterios de evaluación

	COMPONENTES		PONDERACIÓN (%)
1	Precio Oferta Económica	PO	90
2	Proveedor Regional	PR	10
	TOTAL		100

A) PRECIO 90%

La evaluación se realizará por precio con la siguiente formula:

Evaluación de la oferta económica (EOE):

$$\text{Ponderación: } \left(\frac{\text{Precio menor ofertado}}{\text{Precio del postulante}} \right) \times 100$$

b) Proveedor Regional 10%

Este criterio tiene por objeto incentivar la participación de proveedores cuyo domicilio tributario principal esté ubicado en la misma región en la que se requiere la prestación del servicio, conforme a lo indicado en la solicitud de cotización.

Se considerará como proveedor regional aquel cuya región de origen declarada su sección de garantías Generales corresponda a la misma región geográfica señalada como lugar de entrega en la solicitud de cotización, indicado en el Anexo N° 1.

La asignación de puntaje será la siguiente:

Condición	Puntaje
El proveedor tiene domicilio en la región requerida	100
El proveedor no tiene domicilio en la región requerida	0

Se solucionará al proveedor con mayor puntaje total, determinado bajo la siguiente formula:

Puntaje total	POE 0,90 + PR 0,10
----------------------	---------------------------

EMPATE: Cuando se producen empates, se seleccionará al oferente tenga mejor puntaje en la oferta económica y de persistir el empate se seleccionará a quien haya obtenido el mejor puntaje en la ubicación regional.

8. EVALUACIÓN DE LAS OFERTAS.

Se realizó la evaluación de los ofertantes que cumplieron lo requerido, según el siguiente detalle:

Proveedor	Rut Proveedor	OFERTA ECONOMICA (90%)			Fomento Desarrollo Local 10%			Total
		Monto total ofertado	Puntaje	Nota Ponderada precio	Ubicación	Puntos	Nota Ponderada	
MARPACIFICO SPA EMPRESA	77.173.533-9	\$ 7.776.500	100,0	90,00	Talca	100,00	10	100,00
BUSES VILLAR LTDA.	76.465.610-5	\$ 9.890.000	78,6	70,77	Talca	100	10	80,77

9. CONCLUSIÓN.

De lo expuesto y vistos los antecedentes en presentación de ofertas a través del portal www.mercadopublico.cl, la evaluación establece y deja constancia de lo siguiente:

Efectuada la evaluación y de acuerdo a lo requerido en la presente cotización, se recomienda seleccionar la presente cotización de convenio marco "Contratación de transporte para salidas pedagógicas para establecimientos de la Comuna de San Clemente de Agosto a Noviembre 2026 DAEM. ID cotización: **ID 5802394-1874QYKD**, al proveedor **MARPACIFICO SPA EMPRESA. Rut 77.173.533-9, puntaje 100 puntos y por un monto total de \$ 7.776.500.-**

Siendo las 16:30 horas se cierra proceso de análisis y evaluación de antecedentes,

Para constancia firman

Braunio Hormazábal Lara
Unidad de Compra DAEM

Carolina Ulloa Arancibia
Unidad Técnica

San Clemente, 22 de junio de 2026.

